B/I-82.24

Abre IEE Colima plataforma de registro para aspirantes a los Consejos Municipales Electorales

https://ieecolima.org.mx/temporales/convocatoria2025_2026.pdf

A partir del primer minuto de este lunes 15 de diciembre, conforme a la Convocatoria para renovar los diez Consejos Municipales Electorales del Instituto Electoral del Estado de Colima (IEE), quedó abierta la plataforma para que las y los aspirantes puedan realizar su registro en línea.

Todas las bases de la convocatoria, requisitos, anexos y demás información, pueden consultarse en la página oficial del Instituto: www.ieecolima.org.mx, en donde además se encuentran los formatos para que quienes deseen participar en el proceso de selección y designación de Consejeras y Consejeros Electorales Municipales, puedan descargarlos, llenarlos y hacer el registro.

La segunda modalidad de registro, para quien lo prefiera, será de manera presencial a partir del 12 de enero de 2026, en cualquiera de las diez oficinas de los Consejos Municipales Electorales, de lunes a viernes, en un horario de 9:00 a 15:00 horas.

Es así que las y los aspirantes podrán realizar el proceso de registro en línea a partir de hoy, o de manera presencial el próximo mes, y deberán enviar o entregar toda la documentación correspondiente señalada en la convocatoria, a más tardar el último minuto del viernes 06 de febrero de 2026.

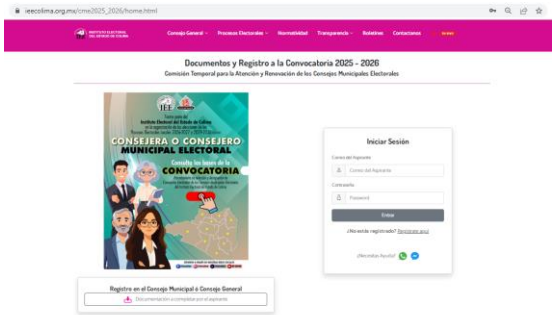

En caso de que la o el aspirante no entregue de manera íntegra la documentación, podrá subsanar dicha omisión dentro del periodo de registro de aspirantes en la misma sede donde realizó la entrega. En caso de presentar su solicitud de registro el día 06 de febrero, la omisión podrá subsanarse a más tardar a las 15:30 horas del día siguiente.

El procedimiento para renovar los Consejos Municipales Electorales de Armería, Colima, Comala, Coquimatlán, Cuauhtémoc, Ixtlahuacán, Manzanillo, Minatitlán, Tecomán y Villa de Álvarez tiene varias etapas: luego de los registros, vendrán las entrevistas y la valoración curricular. Quienes sean designadas y designados coadyuvarán en la organización de las elecciones y los Procesos Electorales Locales 2026-2027 y 2029-2030.

Colima, Col., a 15 de diciembre de 2025.